

DELIBERAZIONE DELLA GIUNTA COMUNALE



COMUNE DI CASTEL DEL RIO

PROVINCIA DI BOLOGNA

C O P I A

Comunicata ai Capigruppo Consiliari
il 16/03/2016Nr. Prot. 938

DELIMITAZIONE DELLE ZONE DEL TERRITORIO COMUNALE NON
SERVITE DA GAS METANO

Nr. Progr. 4

Data 26/02/2016

Seduta NR. 2

L'anno DUEMILASEDICI questo giorno VENTISEI del mese di FEBBRAIO alle ore 18:30 convocata con le prescritte modalità, nella solita sala delle Adunanze si è riunita la Giunta Comunale.

Fatto l'appello nominale risultano:

<i>Cognome e Nome</i>	<i>Carica</i>	<i>Presente</i>
BALDAZZI ALBERTO	SINDACO	S
CANTAGALLI FRANCO	VICE SINDACO	S
MASI ELISABETTA	ASSESSORE	S
GALEOTTI SERGIO	ASSESSORE	S
<i>TOTALE Presenti: 4</i>		<i>TOTALE Assenti: 0</i>

Assenti Giustificati i signori:

Nessun convocato risulta assente giustificato

Partecipa il SEGRETARIO COMUNALE del Comune, il Dott. GIORGIO CIGNA.

Il dott. BALDAZZI ALBERTO in qualità di SINDACO, constatata la legalità della adunanza, dichiara aperta la seduta invitando la Giunta a deliberare sull'oggetto sopra indicato.

OGGETTO:
DELIMITAZIONE DELLE ZONE DEL TERRITORIO COMUNALE NON SERVITE DA GAS METANO

LA GIUNTA COMUNALE

PREMESSO che il Comune di Castel del Rio ricade nella zona climatica E di cui al Decreto del Presidente della Repubblica n. 412/1993;

VISTA la precedente deliberazione di Consiglio Comunale n. 18 del 22.03.2001 relativamente all'individuazione delle zone non metanizzate, ai sensi del disposto della lettera c – comma 10 – art. 8 della Legge 23 dicembre 1998 n. 448, e successive integrazioni e modificazioni, che consente una riduzione del costo del gasolio ed una riduzione del costo del gas di petroli liquefatti, nella misura indicata dalla normativa stessa;

PRESO ATTO che il suddetto beneficio non è cumulabile con altre agevolazioni in materia di accise ed è applicabile ai quantitativi dei predetti combustibili, impiegati nelle frazioni non metanizzate dei Comuni, ricadenti nella zona climatica E di cui al Decreto del Presidente della Repubblica n. 412/1993;

CONSTATATO CHE nel Comune di Castel del Rio il territorio che non risulta metanizzato è quello comprendente una parte della zona agricola nonché piccoli nuclei abitati o case sparse nelle strade indicate nelle planimetrie predisposte da HERA S.p.A., gestore dell'impianto, allegate al presente atto ALLEGATO A) , che costituisce parte integrante e sostanziale della presente deliberazione;

VISTO l'elenco delle strade comunali servite e non servite predisposte dall'Ufficio Tecnico, allegato al presente atto sotto la lettera B)

DATO ATTO che il presente atto è privo di rilevanza contabile;

ACQUISITO il parere favorevole in ordine alla regolarità tecnica, espresso dal Responsabile dell'Ufficio Tecnico, ai sensi art. 49, 1° comma, D.Leg. 267/2000 e s.m.i.

Con voti UNANIMI resi in forma palese per alzata di mano ;

DELIBERA

per i motivi espressi in narrativa:

1. di confermare che le zone attualmente non metanizzate del Comune di Castel del Rio fanno parte della zona agricola o di piccoli nuclei abitati in zona agricola nelle strade indicate nelle allegate planimetrie predisposta da HERA S.P.A. gestore dell'impianto (ALLEGATO A), e dall'elenco delle strade servite/non servite predisposto dall'Ufficio Tecnico , allegato al presente atto sotto la lettera B) ;
2. di trasmettere la presente deliberazione al Ministero delle Finanze e al Ministero dello Sviluppo Economico;
3. di trasmettere il presente provvedimento ad HERA s.p.a. precisando che dovrà comunicare al Comune le eventuali variazioni nel caso si modifichi l'attuale situazione;

4. Di dichiarare, con separata votazione unanime, la presente deliberazione immediatamente eseguibile, ai sensi art. 134, del T.U. 18.08.2000, n. 267 e s.m.i.

DELIBERAZIONE DELLA GIUNTA COMUNALE NR. 4 DEL 26/02/2016

Letto, approvato e sottoscritto.

IL SINDACO
F.to DOTT. BALDAZZI ALBERTO

IL SEGRETARIO COMUNALE
F.to DOTT. CIGNA GIORGIO

CERTIFICATO DI PUBBLICAZIONE.

Copia della presente deliberazione viene pubblicata all'Albo Pretorio nel sito web istituzionale di questo Comune accessibile al pubblico (art. 32, comma 1, della legge 18 giugno 2009, n. 69) dal 16/03/2016 al 31/03/2016

Castel Del Rio, li 16/03/2016

IL RESPONSABILE
F.to BUGANE' MARIA ANGELA

Il sottoscritto Responsabile, visti gli atti d'ufficio

A T T E S T A

che la presente deliberazione:

- È stata comunicata in elenco, ai sensi dell'art.125 del T.U.E.L. nr.267/2000, ai Capigruppo Consiliari in data **16/03/2016** (con atto Prot. Nr.**938**)

Castel Del Rio, li 16/03/2016

IL RESPONSABILE
F.to BUGANE' MARIA ANGELA

La presente deliberazione è stata dichiarata immediatamente eseguibile ai sensi dell'art.134, 4° comma, del T.U.E.L. nr.267/2000;

Castel Del Rio, li 26/02/2016

SEGRETARIO COMUNALE
F.to DOTT. CIGNA GIORGIO

Copia conforme all'originale.

Castel Del Rio, li 16/03/2016

IL RESPONSABILE
BUGANE' MARIA ANGELA

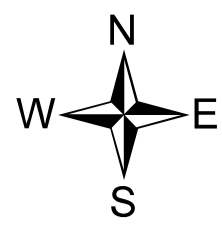

Legenda

-  Rete Media Pressione
-  Rete Bassa Pressione

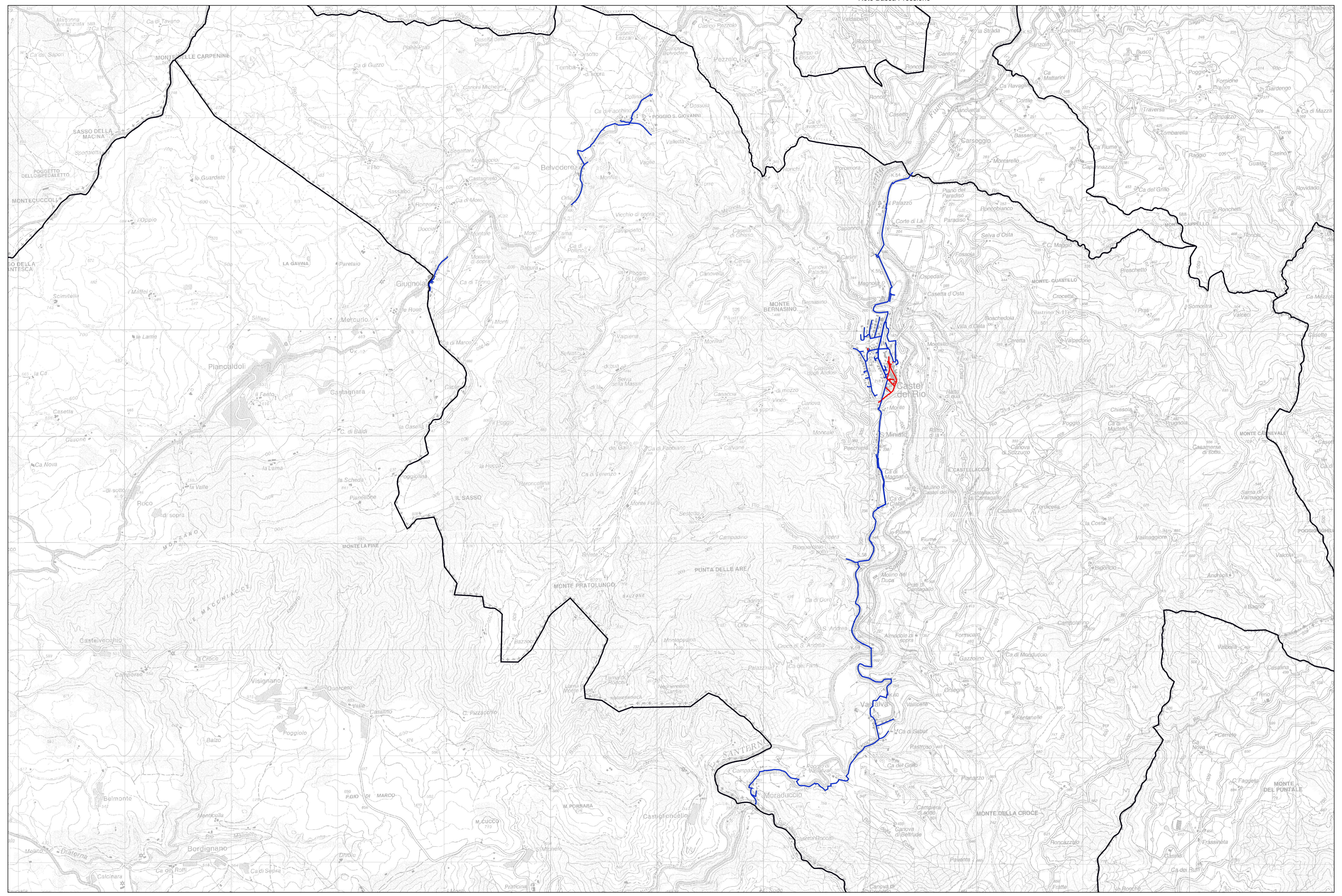

Legenda
— Rete Media Pressione
— Rete Bassa Pressione



ALLEGATO B)**STRADE DEL COMUNE DI CASTEL DEL RIO NON SERVITE DA RETE GAS**

Nome strada	Situazione	Note
Via Bordona (Sp n. 55)	Non servita	Strada Provinciale
Via Campiera	Servita limitatamente al tratto compreso tra l'innesto nella via Montanara (SS n. 610 Selice Montanara) e il nucleo Poggio di Valsalva. Non servito il rimanente tratto fino ai fondi Campiera di Sotto e Campiera di Sopra	Via Campiera è di laboriosa individuazione nelle mappe, ma di agevole percorrenza sui luoghi. Inizia dalla Via Montanara (SS n. 610 Selice Montanara) in corrispondenza del nucleo Poggio di Valsalva, sale a monte in direzione Est raggiungendo i fondi Cà di Faziano, Castello di Sotto e Castello di Sopra, per poi terminare ai fondi Campiera di Sotto e Campiera di Sopra
Via Panoramica	Servita limitatamente alle case adiacenti l'innesto nella Via Montanara (SS n. 610 Selice Montanara) nella frazione Valsalva	Inizia al Ponte degli Alidosi sulla sponda destra del Fiume Santerno, prosegue in direzione Sud passando per il Castellaccio di Cantagallo fino ad innestarsi sulla via Montanara (SS n. 610 Selice Montanara) al limitare Sud dell'abitato di Valsalva.
Via Casetto di Chisso	Non servita	Parte da via Morara nei pressi del fondo Canova Paladini e prosegue fino a raggiungere il Molino di Vicchio
Via Massa Sant' Ambrogio	Non servita	E' la strada che dall'estremità Sud dell'abitato di Castel del Rio sale alla Rocca del Castellaccio partendo dalla via Montanara (SS n. 610 Selice Montanara) di fronte alla strada urbana via Toscana prima del ponte sul Rio del Monte e prosegue in direzione Ovest fino ad innestarsi in via Montefune.
Via Cimitero	Non servita	Inizia da via Montanara (SS n. 610 Selice Montanara) dal cimitero di Castel del Rio subito dopo il Fiume Santerno e sale a monte verso Nord per un centinaio di metri
Via Doccia	Non servita	Inizia dall'abitato di Giugnola e scende a valle verso il fondo Doccia col nome di Strada Vicinale Giugnola per poi proseguire verso via Rio Zafferino.
Via Rio Zafferino	Non servita	Dalla strada provinciale Sillaro a Località Sassalbo
Via Guasteto	Non servita	Parte da Via Osta circa m. 140 a Nord del Rio dell'Ospedale, attraversa Cà d'Acino e prosegue in direzione Est fino al confine col comune di Casola Valsenio.
Via Montefune	Non servita	Parte da via Ambrogini e prosegue in direzione ovest raggiungendo la località di Montefune fino a raggiungere il fondo Brillete o Brilete.
Via Monte La Fine	Non servita	Parte dalla via Sillaro n. 22 presso il fondo Crocicchia e procede in direzione Sud fino al confine con il comune di Firenzuola.
Via Casaccia	Non servita	Inizia 0+850 km di via delle Peschiere e raggiunge il fondo Casaccia
Via Osta	Non servita	Le case di fondi Corte di Qua e Corte di Là che si trovano sull'innesto di via Osta nella via Montanara (SS n. 610 Selice Montanara), che è servita dalla rete, possono essere agevolmente allacciate al servizio.
Via Peschiere	Non servita	Inizia da Via Vinco, dirige a Nord raggiungendo prima il fondo Peschiera e successivamente i fondi Moncale e Canova.

Via Ponte della Crocetta	Non servita	Il Ponte della Crocetta è il lungo ponte della via Montanara (SS. N. 610 Selice Montanara) che attraversa il fiume Santerno a valle della frazione di Valsalva (comunemente noto come Ponte di Valsalva). La via Ponte della Crocetta è la strada che dal ponte, sul lato destro del Fiume Santerno, scende al fondo Molino della Crocetta, vale a dire l'attuale Lido di Valsalva.
Via Sant'Andrea	Servito il tratto iniziale per circa m 120 dall'innesto in via Montanara (SS n. 610 Selice Montanara) prima del ponte sul Rio Sestetto dei Quercioli fino al Fondo Mulino. Non servito il rimanente tratto fino alla chiesa di Sant'Andrea	
Via Le Selve	Non servita	Parte dalla Cà di Ruzzo Nuovo e prosegue in direzione Ovest raggiungendo il fondo Selva della Massa di Qua e Selva della Mazza di Là fino a raggiungere il fondo Valdrizzone sotto il Monte La Fine.
Via Sestetto	Non servita	Inizia da Via San'Andrea circa a m. 65 dalla Casa Mulino, attraversa i fondi Rio Quercioli di Sotto e Rio Quercioli di Sopra fino a raggiungere il nucleo di Sestetto e Campadino.
Via Sillaro (Sp n. 22)	Servito il tratto compreso tra il fondo orlia o Cà della Mestra ed il fondo Collina (che include tutta la frazione di Belvedere). Non servito il tratto a Nord fino al confine con il Comune di Casalfiumanese ed il tratto Sud fino alla frazione di Giugnola	Rete funzionante a GPL
Via Sillaro (SP n. 22)	Servito il tratto che attraversa l'abitato della frazione Giugnola compreso tra l'impianto di stoccaggio GPL, circa m. 140 a Sud del Rio Cà di Tonno, e il confine con il comune di Firenzuola in direzione Sud. Non servito il tratto a Nord fino all'abitato della frazione Belvedere	Rete funzionante a GPL. Si tenga presente l'anomalia amministrativa della frazione Giugnola divisa tra il comune di Castel del Rio (BO) e il comune di Firenzuola (FI) lungo l'asse della strada Provinciale Sillaro. La rete di distribuzione GPL termina sulla SP n. 58 in territorio del comune di Firenzuola a circa m. 170 dal confine amministrativo.
Via Selva della Massa	Non servita	Parte da via Montefune e raggiunge la località Panoramica
Via La Rocca	Non servita	Da via Montefune fino alla Rocca.
Via Tombe	Servita limitatamente al primo tratto dall'innesto in via Sillaro (SP n. 22), nella frazione di Belvedere, per circa m. 165 in direzione Nord fino all'impianto di stoccaggio GPL. Non servito il rimanente tratto fino al Podere Tombe di Sotto.	Rete funzionante a GPL
Via Valdabate	Non servita	Da ca. 300 m. dalla Provinciale Sillaro collega le località La Torre Valdabate, Cà di Cesare.
Via Valmaggioro	Non servita	Di non agevole individuazione nelle mappe. Dovrebbe iniziare da via Guasteto a circa m 210 dal confine con il comune di Casola Valsenio in prossimità del fondo Berara e proseguire fino alla Chiesa di Valmaggioro.
Via Vicchio	Non servita	Dalla fine del centro abitato di Belvedere fino alla loc. Selvatici.
Via Ponte Alidosi	Non servita	Chiosco comune non metanizzato via Ponte Alidosi, 4
Via Chiesuola	Non servita	Dalla via Panoramica fino al fondo Chiesuola
Via Cà di Guzzo	Non servita	Da via Tombe raggiunge Località Cà di Guzzo

Via Cà del Gobbo	Non servita	Dalla via Panoramica al m. 3 porta a Cà del Gobbo passando per Granaro. Dall'abitato di Moraduccio già in Toscana, porta verso il Ronco (tratto centrale di strada).
------------------	-------------	--

N.B. Le frazioni di Belvedere e Giugnola sono servite da rete GPL